Solution erreur 400 get key lors de l'intégration de Google Workspace, dans IMTLazarus

Avant l'étape d'importation des appareils et groupes **Google Workspace,** nous devons préparer l'accès de l'application à nos données.

Nous nous sommes d'abord connectés à **admin.google.com** avec un compte d'administrateur.

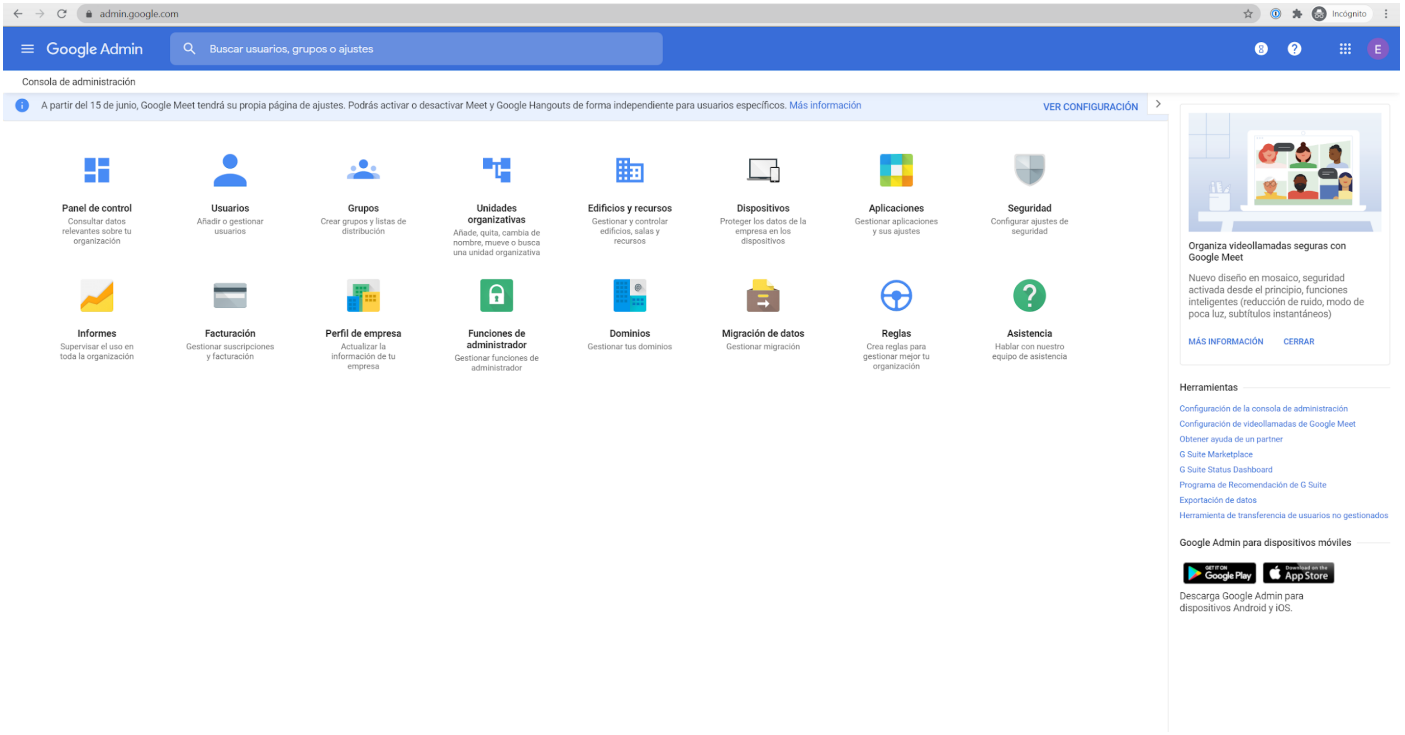

Nous accédons à la section **Sécurité**

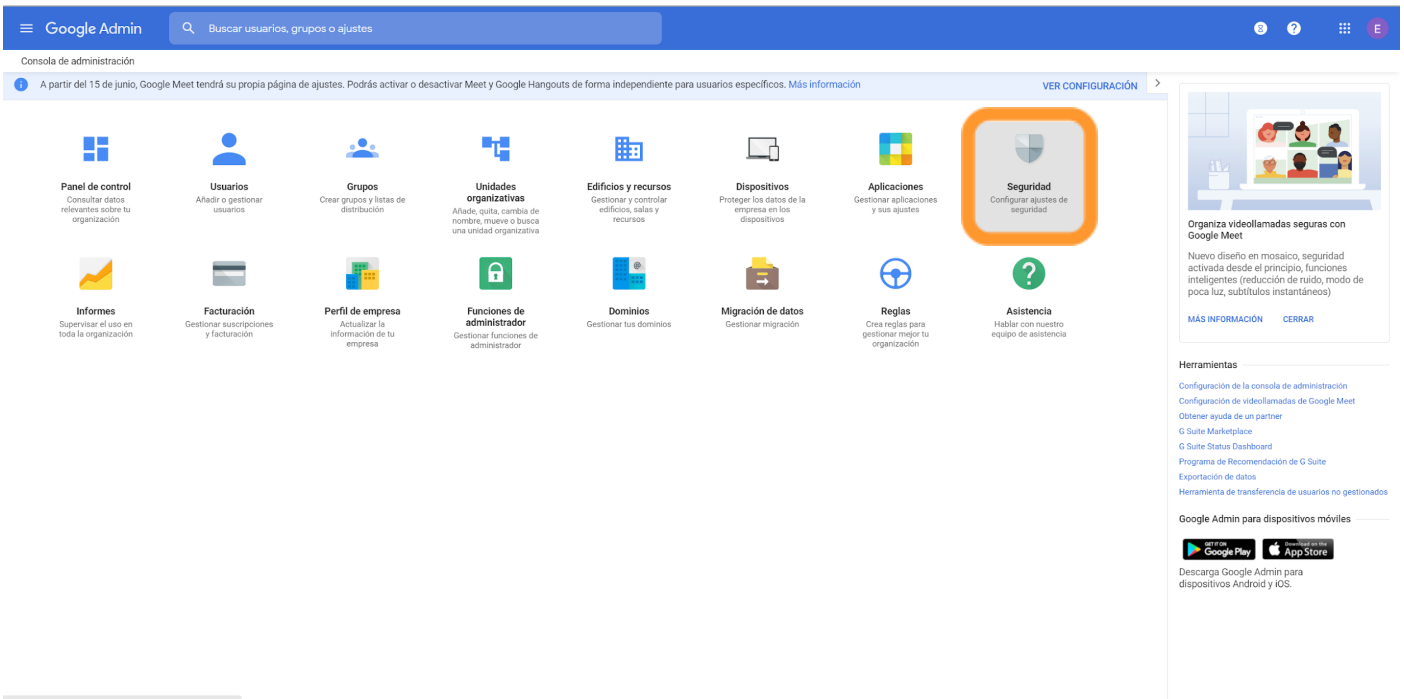

Une fois dans la sécurité, nous descendons à **Permissions API**

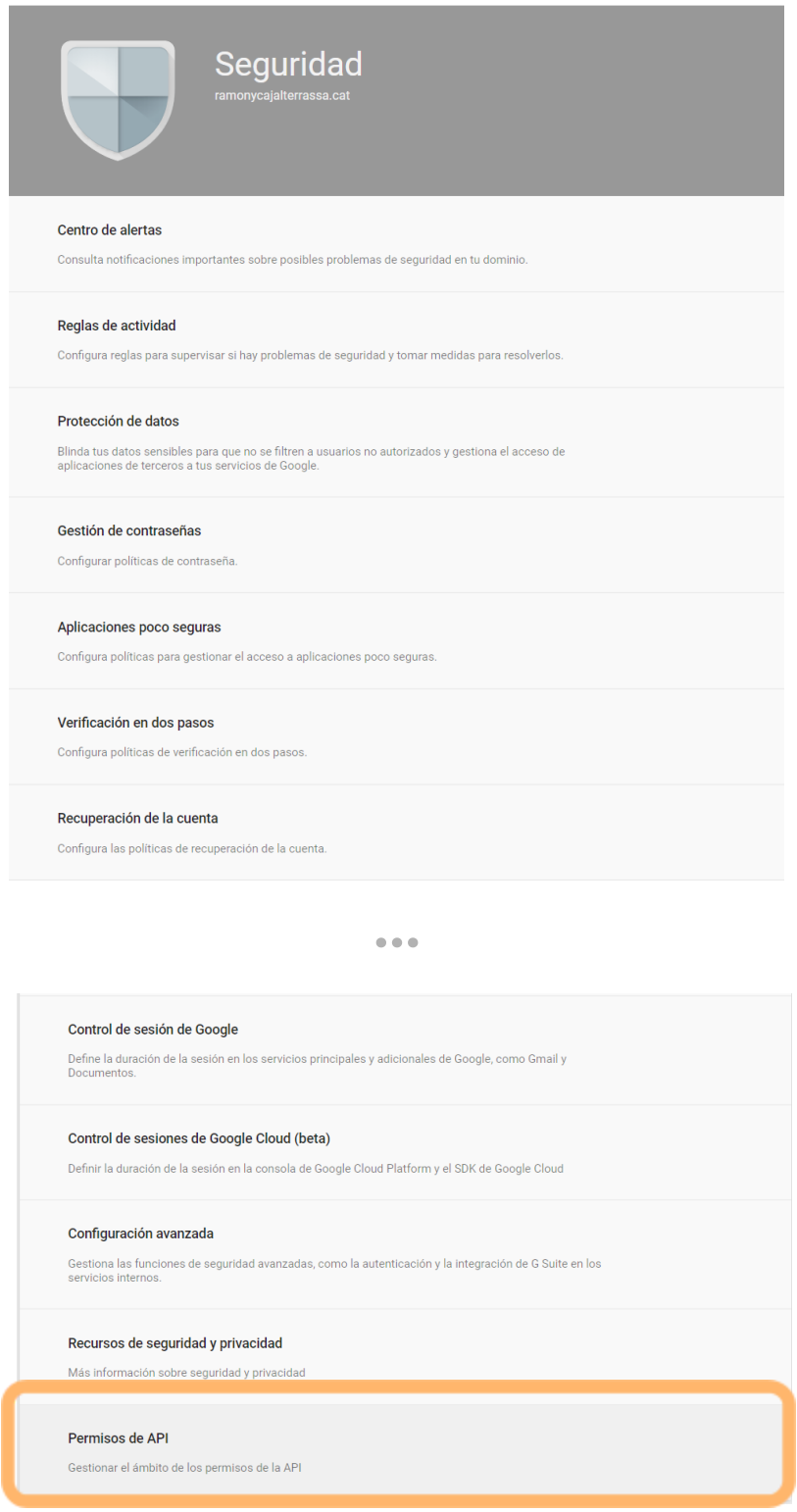

Une fois dans Autorisations API, cliquez sur **GÉRER ACCÈS AUX APPLICATIONS TIERCES**

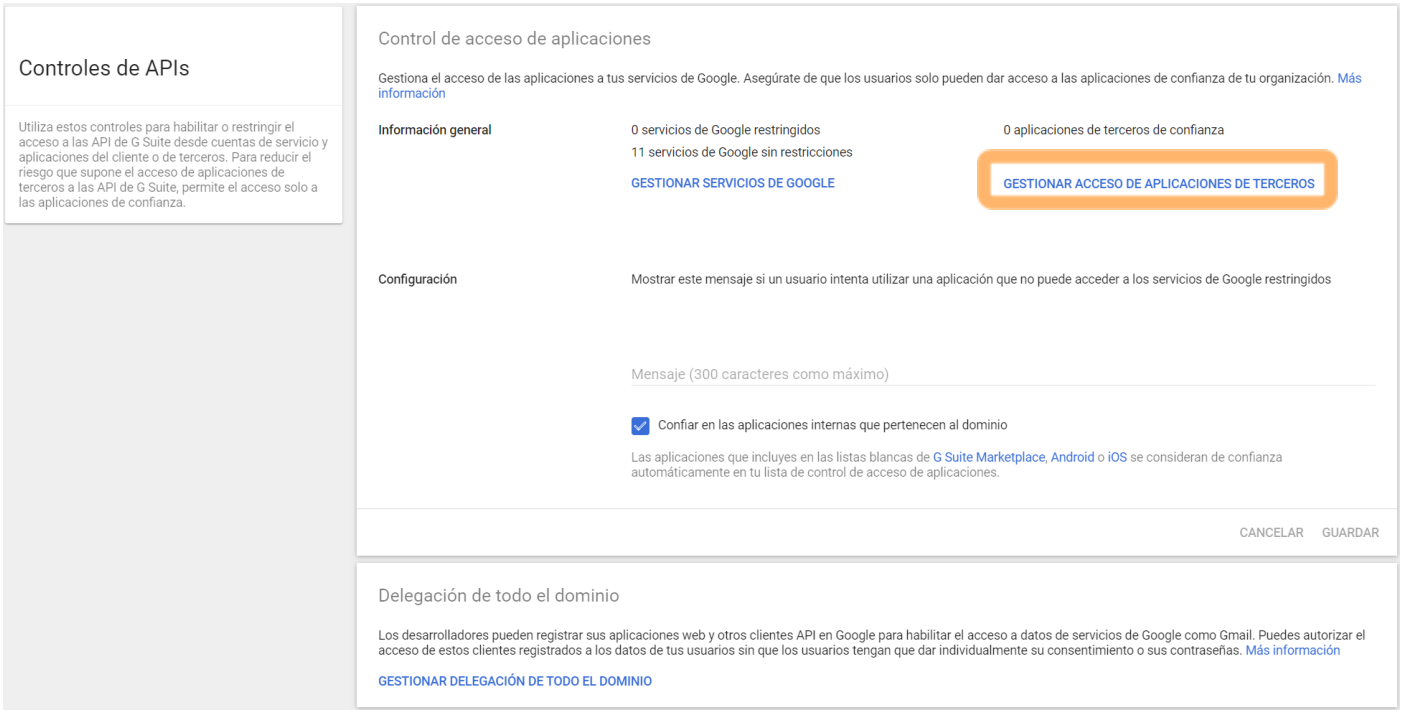

Cliquez sur **Ajouter une application > Nom de l'application ou Auth ou ID Client**

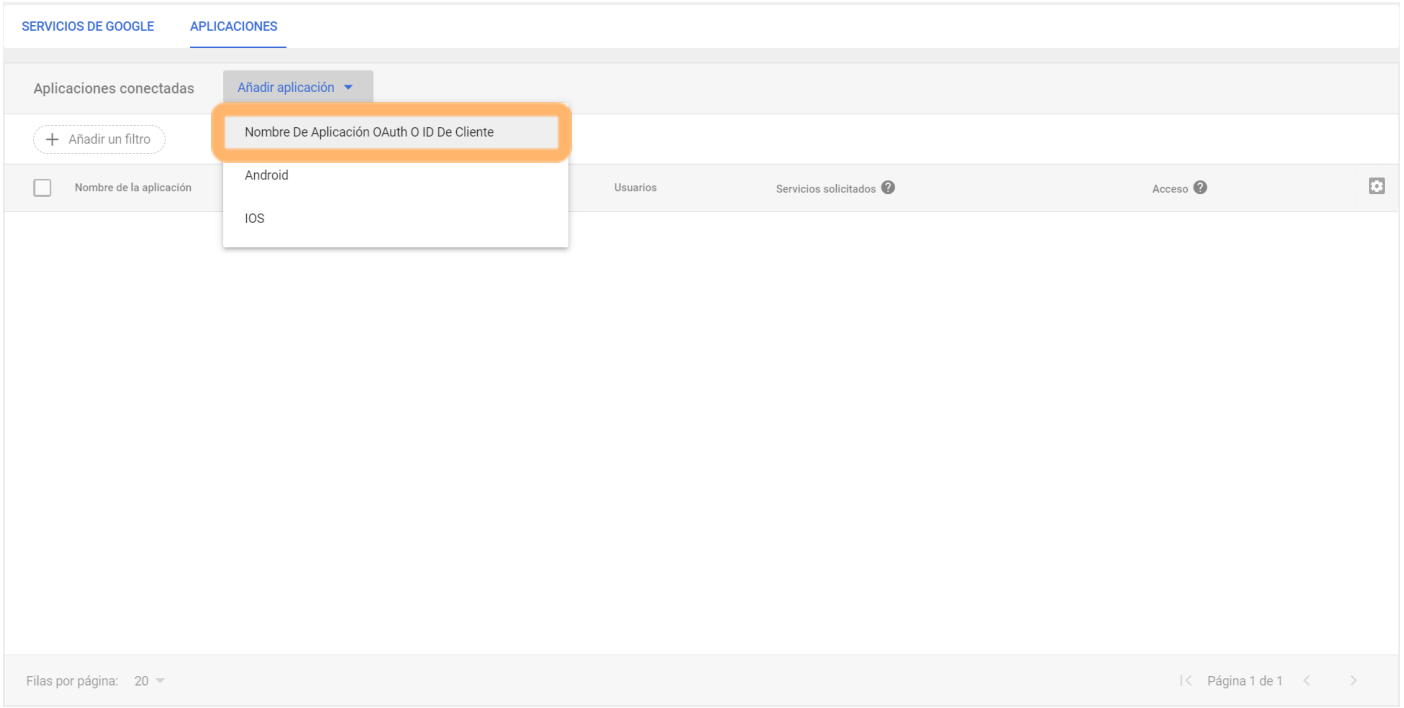

Nous ajoutons **l'ID de l'Application**

199426366087-drj8jdrq2misdmrflql2v0nhdam1pbpu.apps.googleusercontent.com

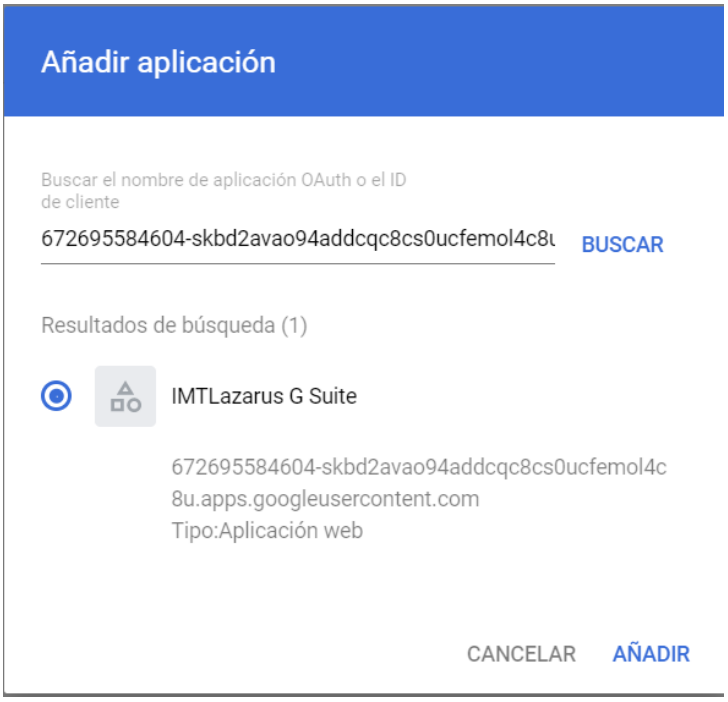
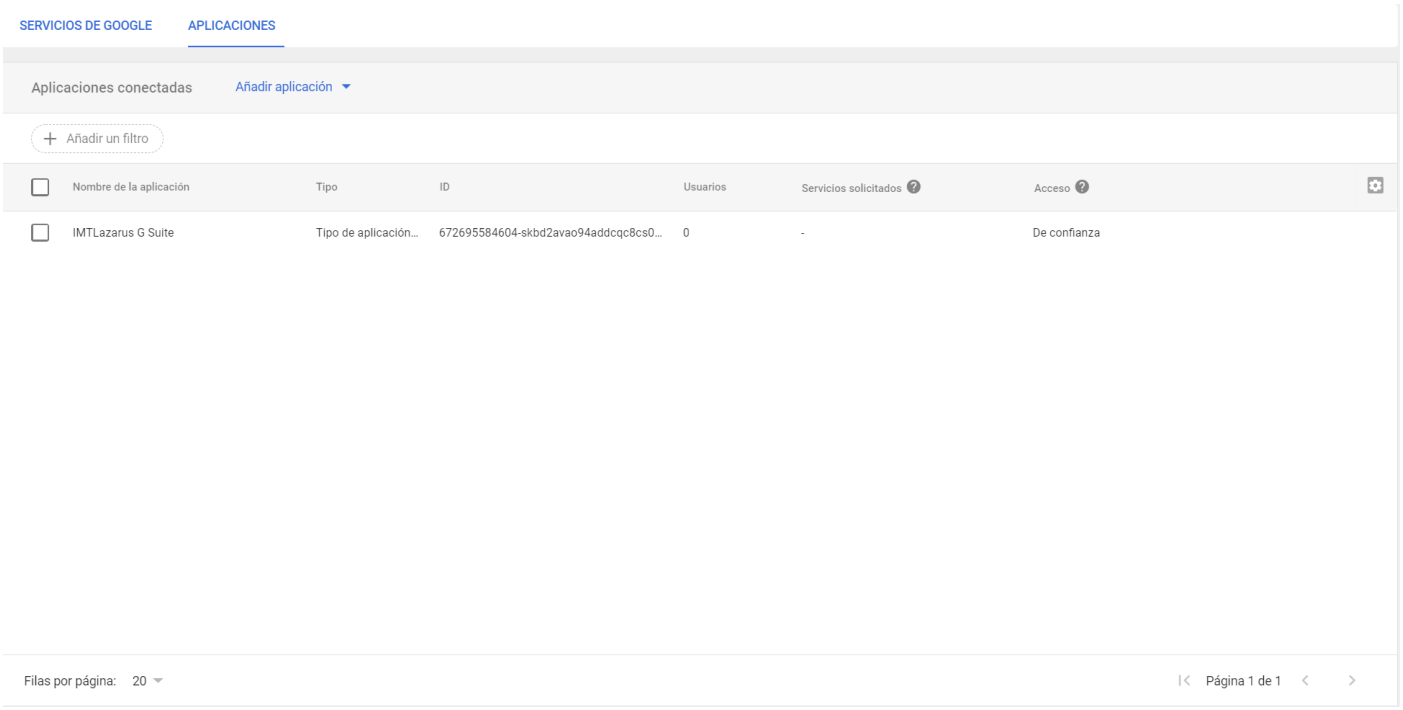
Nous cliquons sur **RECHERCHER** et nous apparaît pour sélectionner **IMTLazarus Google Workspace,** enfin nous donnons à **AJOUTER**